LE TOUR

CALENDRIER DES ÉVÉNEMENTS | REGIONAL CALENDAR

Vous trouverez facilement l'information sur chaque activité en consultant le journal à la page indiquée dans la pastille, le site Internet ou la page Facebook de l'organisme correspondant.

Événements récurrents ou de longue durée

À l'année Brouërie **Dimanches Sutton Jazz 5@7 (sauf 25 février, 3 et 10 mars)**
Jusqu'au 6 avril Musée Lac-Brome **Expo *Le point de vue des enfants*** p15
Mai à septembre Ravito **Mardis sorties avec le club cycliste** p30
1er décembre au 3 mai Mont SUTTON **Vendredis Musique**
21 décembre au 28 mars Mont SUTTON **Jeudis Open Mic**
31 janvier au 5 mars Centre d'art Dunham **Expo de Melissa Vejins** p22
15 février au 24 mars Arts Sutton **Expo Thomas Corriveau, artiste-cinéaste** p19
15 février au 20 avril Musée Bruck **Expo de Marie-France Paquette**
16 février au 3 mai Solidarité Environnement Sutton **Films et conférences** p6
17 février au 17 mars Mont SUTTON **Activités pour la relâche**
17 février au 5 mai Érablière des sources **Repas Temps des Sucres**
17, 18, 23, 24 et 25 février Knowlton Players **Drama at the Museum**
21 février, 28 février, 6 et 13 mars Mont SUTTON **Mercredis Karaoké**
23 février, 16 mars, 13 avril et 11 mai Brasserie Dunham **Soirées Stand-Up**
23 février, 29 mars et 26 avril Temple Cœur **Bloom avec Marjorie Gignac** p19
25 février, 10 et 24 mars Temple Cœur **Atelier de chant avec Ève-Marie Roy** p19
27 février, 5 et 12 mars Temple Cœur **Danse Jazz avec Annick Cartier** p19
1, 15 et 22 mars 19h Brasserie Dunham **Soirée Mille Pattes : dessin & tables tournantes**
4 au 23 mars Biblio Cowansville **Expo d'Isabelle Tellier**
3 mars au 26 mai Temple Cœur **Jam Dance** p19
6 mars au 9 avril Centre d'art Dunham **Expo de Josué Samol Navichoc** p22
7 mars au 2 mai Temple Cœur **Cours de percussion avec Patrick Simard** p19
8 mars, 12 avril et 17 mai Temple Cœur **Danse Extatique avec DJ Neerav** p19
9 au 1 juin Biblio Cowansville **Heure du conte 3-6 ans**
15 mars, 19 avril, 10 mai Boîte à Sardine **Soirées d'humour**
16 mars, 13 avril, 11 mai, 8 juin Biblio Cowansville **Heure du conte bilingue 3-6 ans**
16 mars au 15 juin Brimbalante-École de clown **Plusieurs week-ends de formation**
19 mars, 9 avril, 7 mai, 4 juin Biblio Cowansville **Heure du conte 0-3 ans**
20 mars, 17 avril et 23 mai Théâtre Lac-Brome **Ciné-Club** p14
28 mars au 28 avril Arts Sutton **Dualité – Exposition collective thématique** p19
29 mars au 1er avril Mont SUTTON **Pâques à la montagne**
5, 6 et 7 avril Temple Cœur **La Voie Bleue, Séminaire de PNL** p19
9 et 16 avril Temple Cœur **Atelier Chorégraphique avec Annick Cartier** p19
12, 13 et 14 avril Salle comm. Sutton Junction **By Our Side – A Transplant Story** p10
17 avril au 21 mai Centre d'art Dunham **Expo Hélène Lessard** p22
20, 21, 27 et 28 avril Sutton Encore **Théâtre *Au chevet d'Eugène*** p9
2 mai au 2 juin Arts Sutton **L'art d'impression à l'honneur** p19
2 mai au 25 juin Mollies **Expo de Madeleine Marin Craig**
3 au 19 mai École d'art Sutton **Rétrospective Printemps de l'architecture** p20 p21
4 mai au 8 juin Sutton Birds **Randos ornithologiques bilingues avec Jason** p35
5 mai au 23 juin Temple Cœur **Dimanche Danse gitane avec Gabriela Asselin** p19
22 mai au 25 juin Centre d'art Dunham **Expo Laurence Grégoire** p22
22 au 26 mai Théâtre Lac-Brome **Festival de la littérature** p14
24 au 26 mai Espace Liance **Plantes et Yoga thérapeutique pour le système nerveux** p39
25 et 28 mai Sutton Encore **Star d'un soir, 16e édition** p8
1 et 2 juin Dunham **La Clé des champs**

Expo sur les *Home Children*
Musée Lac-Brome **Museum**

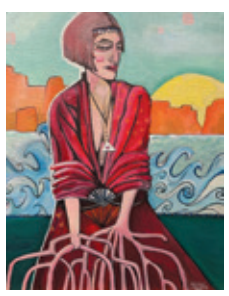
Madeleine Marin Craig

Les Tisserandes

FÉVRIER

22 **19h** Beat & Betterave **Soirée des possibles : *L'océan vu du cœur***
22 **19h** Bibliothèque Cowansville **Le sac du quêteux (spectacle gratuit)**
23 **20h** Espace Diffusion **Humour : Mehdi Bousaidan**
23 **20h** Sutton Encore **La Sécurité + Totalement Sublime** p8
24 **10h** Fiducie Mont Pinacle **Initiation au pistage faunique**
24 **10h30 et 13h30** L'Art des Possibles **Fabrication de produits corporels** p21
24 **13h** Centre communautaire Lac-Brome **Conférence sur Gerald Bull** p15
24 **13h** Espace-Dunham **Journée Plaisirs d'hiver** p12
24 **18h** Réserve Naturelle Caviste **Groove Naturel**
24 **19h** Parc Sutton **Rando Clair de lune**
24 **20h30** Beat & Betterave **Les Breastfeeders**
25 **11h** L'Art des Possibles **Tricot-Thé** p21
25 **14h30** Sur la Scène Davignon **Dominique Côté & Esther Gonthier**
25 **15h** Église Ste-Croix de Dunham **Pèlerinage musical avec le Trio Diva Divo Piano**

MARS

1 **20h** Espace Diffusion **Humour : Neev**
1 **20h30** Beat & Betterave **Safia Nolin**
2 **13h** L'Art des Possibles **Crochet pour débutants** p21
2 **20h** Espace Diffusion **The Franklin Electric**
3 **10h30** L'Art des Possibles **Atelier de gravure** p21
4 **13h** Biblio Cowansville **Les sens aux aguets (spectacle gratuit 5-10 ans)**
5 **13h** Massey-Vanier **Jeux Gonflables (gratuit)**
6 **13h** Biblio Cowansville **Atelier La comedia dell'arte (5-12 ans)**
7 **19h** Beat & Betterave **Soirée des possibles : Geographies of Solitude**
8 **7h30** Hôtel-de-Ville Cowansville **Conférence avec l'athlète Justine Brosseau**
8 **13h45** Biblio Cowansville **Patin Party à l'aréna Roland-Désourdy**
8 **20h** Biblio Dunham **Les Tisserandes** p12
8 **20h** Espace Diffusion **Humour : Mégan Brouillard**
8 **20h** Sutton Encore **Vanille + Velours Velours** p8
8 **20h30** Beat & Betterave **Parazar**
9 **20h** Espace Diffusion **Humour : Mario Jean**
10 **15h** Sur la Scène Davignon **Cirque et boules de neige**
15 **18h** L'Art des Possibles **Expression : souper spectacle** p21
15 **20h** Espace Diffusion **Humour : Sinem Kara**
15 **20h** Sur la Scène Davignon **Conversation avec mon pénis**
15 **20h30** Beat & Betterave **Groovy Aardvark**
16 **15h** Centre communautaire Lac-Brome **Docu *Nos ruisseaux. Notre histoire*** p15
16 **20h** Espace Diffusion **Parallel Universe : Hommage à Red Hot Chili Peppers**
16 **20h** Sur la Scène Davignon **Karen Karevadek & Scott Woolweaver**
21 **19h** Beat & Betterave **Soirée des possibles : Récolter l'hiver**
21 **20h** Sur la Scène Davignon **Mara Tremblay & Catherine Durand /Hauterive**
22 **20h** Espace Diffusion **David Goudreault**
22 **20h** Sur la Scène Davignon **Soirée découverte avec Bel & Quinn/Fuso**
22 **20h** Sutton Encore **Le Couleur + Super Plage** p8
23 **9h45 et 13h** Scène Davignon **Spectacle jeunesse : Kattam et ses tams-tams**
23 **13h** Biblio Cowansville **La petite poule aux yeux bleus (2-8 ans)**
23 **19h30** Parc Sutton **Rando Clair de lune au point de vue des Aménagistes**
23 **20h** Espace Diffusion **Gala d'humour de la mairesse avec Réal Béland**
23 **20h** Sur la scène Davignon **Dan Bigras**
24 **14h** Biblio Cowansville **Souffle d'or au Royaume d'Oxy (7 ans et +)**
24 **14h30** Sur la Scène Davignon **Musique au salon : Valérie Milot**
24 **20h** Théâtre Lac Brome **Blues with Lloyd Spiegel** p14
28 **19h** Biblio Cowansville **Hommes de pioche avec Renée Robitaille**
29 **12h** Snöbol **Réouverture de la crèmerie !**
29 **20h** Espace Diffusion **Émile Bilodeau**
29 **20h** Théâtre Lac Brome **Jazz with Émilie Claire Barlow** p14
30 **10h** Parc centre-ville **Marché de Cocowansville**
30 **14h** Réserve Naturelle Caviste **Atelier Vin Vivant, dégustation 101**

David Goudreault
Photo : Yves Harnois

Thomas Corriveau, *Renard*, acrylique sur papier, 2023
À Arts Sutton

AVRIL

5 20h Espace Diffusion **Humour : Martin Vachon**
5 20h Théâtre Lac Brome **Mentana** p14
6 13h Mont SUTTON **Snow on the Beach**
6 20h Espace Diffusion **Angel Forrest**
6 20h Théâtre Lac Brome **Théâtre : *Le Nœud*** p14
8 14h Estrie **Éclipse solaire** p5
11 19h Beat & Betterave **Soirée des possibles : Arsenault & Fils**
12 19h30 Espace Diffusion **2frères + Mon Doux Seigneur**
12 20h30 Beat & Betterave **Maude Audet**
13 10h30 Biblio Dunham ***Chemin faisant*, conte musical** p13
13 20h Biblio Dunham **Lyne Cadieux** p12
13 20h Espace Diffusion **Humour : Ève Côté**
13 20h Sutton Encore **Les Lunatiques + Ping Pong Go** p8
18 18h Biblio Cowansville **Atelier d'écriture nature Cœur d'épinette**
19 20h Espace Diffusion **Beatles Studio : Hommage aux Beatles**
19 20h Sur la scène Davignon **Étienne Fletcher**
19 20h30 Beat & Betterave **Baie (groupe acadien)**
20 13h Biblio Cowansville **La biodiversité expliquée avec Louise Gratton**
20 20h Espace Diffusion **Sara Dufour**
20 20h Sur la Scène Davignon ***Kukum* avec Dominique Pétin**
21 10h30 et 13h30 Auberge West Brome **Brunch de la Fondation BMP** p21
25 19h Biblio Cowansville **Miroir, Miroir... dis-moi avec Yolaine**
26 20h Espace Diffusion **Humour : Mélanie Couture**
26 20h Sur la Scène Davignon **Marianne Trudel, piano jazz**
27 15h Vivarté **Concert d'ondes Martenot** p12
27 20h Espace Diffusion **Anas Hassouna, Oussama Fares et Charles Brunet**
27 20h Sur la Scène Davignon **Bocelli & Friends (supplémentaire)**
28 14h30 Sur la scène Davignon **Stéphane Tétreault (violoncelle)**

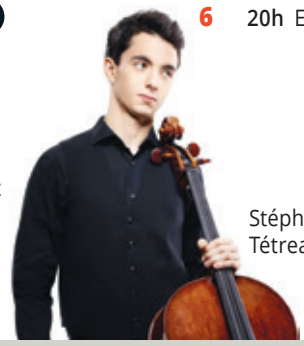

Stéphane Tétreault

MAI

Dumas

3 20h Théâtre lac Brome **Michel Pagliaro** p14
10 20h Espace Diffusion **Dumas**
11 20h Espace Diffusion **Humour : Mike Beaudoin**
11 20h Théâtre Lac Brome **Classique : Charles Richard-Hamelin** p14
17 20h Espace Diffusion **Time for Pink Floyd**
18 9h Marché Sutton Market **Ouverture de la saison**
18 10h Musée Lac Brome **Ouverture de la saison et de la nouvelle expo** p15
18 14h Salle communautaire de Sutton Junction **Assemblée générale** p15
18 20h Espace Diffusion **Humour : Olivier Martineau et Mathieu Cyr**
18 20h Théâtre Lac Brome **Adam Karch** p14
24 20h Espace Diffusion **Paul Piché**
25 12h Brasserie Dunham **13e anniversaire de la Brasserie**
25 19h30 Brimbalante **Spectacle d'improvisation clownesque** p11
25 20h Espace Diffusion **Naomi et Clodelle**
26 9h Musée Lac Brome **Marché d'antiquités et d'artisanat** p15
30 20h Théâtre Lac Brome **Émilie Clepper** p14

JUIN

1 11h Espace Liance **Atelier santé mentale et émotionnelle des hommes** p39
1 14h et 17h École de Sutton **Ballet-Théâtre Sutton : *Peter Pan*** p14
1 15h et 19h Clos de l'Orme Blanc **Meurtre au 9e étage**
1 17h30 Culture Dunham **Émile Bilodeau** p13
1 20h Espace Diffusion **Humour : Mona de Grenoble**
6 20h Espace Diffusion **Humour et chansonniers : Gala Connexion Culture**

Brimbalante.
Photo : Empire Pagaille

ACTIVITÉS

RANDONNÉES PÉDESTRES

Pour les randonnées hivernales, la plupart des conditions nécessitent le port de crampons. Certains endroits permettent également l'utilisation de raquettes.

Alpagas Sutton Accès payant à une boucle de 4 km, visite autoguidée. Info : www.alpagassutton.com
Au Diable Vert (Glen Sutton) 14 km de sentiers. Circuits de 30 minutes à 2 heures. Info : www.audiablevert.com
Fiducie foncière de la vallée Ruiter Brook (Glen Sutton et Mansonville) 30 km sentiers. Info : www.valleeruiter.org
FR1 et FR2 Le FR1 traverse terres privées et routes de gravier (15 km). Le FR2 débute au parc, longe la rivière, puis remonte sur un plateau. Info : www.frelighsburg.com
Missisquoi Nord (Mansonville et Bolton) Plusieurs sentiers faciles à intermédiaires. Info : www.missisquoinord.com
Parc d'environnement naturel de Sutton Plusieurs sentiers. Info :www.parcsutton.com
Parc des Sommets (Bromont) Sentiers faciles à intermédiaires. Info : www.parcdessommets.com
Plein Air Sutton 16 km de sentiers. Info : www.pleinairsutton.ca
Sentier Lac-Brome Parcours boisé facile de 12,7 km autour du lac jusqu'à Foster. Info : www.tourismelacbrome.com
Sentier du parc Call's Mills (West Brome) Circuit boisé 1 km. Info : www.tourismelacbrome.com
Sentier Village-Montagne Sentier 6,4 km bordant la rivière. Info : www.parcsutton.com
Sentiers de l'Estrie Réseau de 212 km. Info : www.lessentiersdelestrie.qc.ca

FATBIKE & VÉLO SUR PISTE

CNCB Vélodrome, sentiers et location, etc. Info : www.centrenationalbromont.com
Parc des sommets (Bromont) Sentiers et location. Info : www.parcdessommets.com

SKI ALPIN ET RANDONNÉE ALPINE (peaux de phoque)

Bromont Info : www.bromontmontagne.com
Mont SUTTON Info : www.montsutton.com
Owl's Head Info : www.owlshead.com

SKI DE FOND

Parc des Sommets de Bromont 37 km sentiers, réseau villageois de 17 km. Info : www.parcdessommets.com
Plein Air Sutton 20 km de sentiers et location sur place. Info : www.pleinairsutton.ca
Sentiers Dunham Ski de fond et raquettes. Info : FB SentiersDunham

YOGA, etc

Centre de yoga Sutton Yoga, méditation, etc. Info : www.suttonyoga.com
Coop Gym Santé Sutton Yoga, pilates, etc. Info : www.coopgymsantesutton.com
Église Glen Sutton Biodanza et autres activités. Info : FB CentreVivarté
Espace Liance (Sutton) Yoga et activités thérapeutiques. Info : www.maudjaphet.com
Temple Coeur (Sutton) Cours de yoga, arts martiaux, etc. Info : www.templecoeur.com
The Well (Lac-Brome) Cours de yoga, méditation, etc. Info : www.knowltonwell.com

AUTRES ACTIVITÉS

Balade en traîneau à chiens (Bedford). Info : www.aukaneckaventure.com
Circuits patrimoniaux À pied ou en auto. Info : www.tourismebrome-missisquoi.ca
Escalade Backbone (Bromont) Grimpe, café, etc. Info : www.backboneboulder.com
Galerie Blanka (Lac-Brome) Expos, boutique et buvette. FB Blanka.Galerie
L'Art des Possibles Programmation ateliers divers. Info : FB LArtDesPossibles.Sutton
La Boîte à Sardine (Sutton) Jeux et soirées d'humour. Info : FB LaBoîteASardine
Légion Sutton Soirées Bingo et autres. Info : FB LegionSutton
Microbrasseries, cidreries, distilleries, etc. Info : www.cantonsdelest.com
Patinoires municipales Visitez les sites des municipalités pour plus de détails.
Plage Douglass Anneau de patinage sur le lac. Info : www.tourismelacbrome.com
Randonnée avec des chèvres (Sutton) FB ChevrerieDuCheminAlderbrooke
Route des vins de Brome-Missisquoi Voir horaire hiver. Info : www.laroutedesvins.ca
Spa Balnéa Expérience thermale, soins, restauration, etc. Info : www.balnea.ca
Spa Bolton Expérience thermale, massage et soins détente. Info : www.spabolton.com
Sutton Curling Club Louer la glace pour une partie de curling. Infoß : 450 538-3226

Surveillez également les sites de vos salles de spectacle et centres d'art préférés pour les événements de dernière minute, ou consultez www.carrementculture.ca.

RAVITO